Heller Máquina Herramienta, S.L.
Blanco Macael, s/n
Pol. Ind. Las Norias - 03670 Monforte del Cid (Alicante)
Teléfono: +34 965 430 014

Plegadora manual PMG 2040 X 2,5

Ref: PMG 2550X760X106mm



CIF: B-53721106 - R.M. Alicante, Tomo 2599, Libro 0, Secc. 8, Folio 139, Hoja A-73733, Inscrip. 1

Heller Máquina Herramienta, S.L.
Blanco Macael, s/n
Pol. Ind. Las Norias - 03670 Monforte del Cid (Alicante)
Teléfono: +34 965 430 014

Especificaciones técnicas

Longitud máxima de trabajo	2040
Espesor máximo de placa de hierro	2.5
Espesor máximo de placa acero inoxidable	1.6
Espesor máximo de placa aluminio	4
Apertura máxima de brazo superior	48
Ángulo de plegado	0-135
DIMENSIONES (LARGO X ANCHO X ALTO) (MM)	2550X760X100
PESO (KG)	1010

CIF B-53721106 - R.M. Alicante, Tomo 2599, Libro 0, Secc. 8, Folio 139, Hoja A-73733, Inscrip. 1

Heller Máquina Herramienta, S.L.
Blanco Macael, s/n
Pol. Ind. Las Norias - 03670 Monforte del Cid (Alicante)
Teléfono: +34 965 430 014

Imágenes





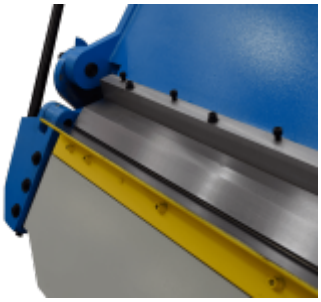





CIF B-53721106 - R.M. Alicante, Tomo 2599, Libro 0, Secc. 8, Folio 139, Hoja A-73733, Inscrip. 1